Dienas, nedēļas un mēneši

2. KLASE

Valodas darbnīca

Par mums



Sveiki!

Vai zināji, ka agrāk nedēļas dienām nebija nosaukumu? Tas ir tik interesanti!
Grūti saprast, kā gan cilvēki varēja kaut ko sarunāt. Mēs kalendāru redzam ik uz soļa – skolā, mājās, telefonā. Tā mēs zinām, vai šodien ir jāiet uz skolu, kurš svin vārdadienu un citas svarīgas lietas.



Mazā vārdnīca



Kalendārs – saraksts ar gada mēnešiem, nedēļām un dienām.

Diennakts – laika posms – 24 stundas –, kurā ir diena un nakts.

Mēnesis – laika posms – 28–31 diena. Katram mēnesim ir savs nosaukums, un gadā ir 12 mēneši.

Gadskārtu svētki – svētki, kas saistīti ar gadalaiku maiņu un dabas ritējumu, piemēram, Lieldienas, Jāņi, Ziemassvētki.

Atkārto mēnešu nosaukumus!

Klausies, skaties un dziedi līdzi!







Valodas spēle



Spēlējiet jautru rakstīšanas spēli!

Sasēdieties aplī. Katrs paņemiet papīra lapu un lapas augšpusē uzrakstiet atbildi uz jautājumu Kas?. Piemēram, cilvēks, pasakas varonis, dzīvnieks, lieta utt.
Kad vārds uzrakstīts, aizlokiet lapas daļu, kur rakstījāt, un pulksteņrādītāja virzienā padodiet lapu tālāk. Nākamo rakstiet atbildi uz jautājumu Ar ko?, pēc tam atbildiet uz jautājumiem Kur?, Kurā mēnesī?, Kurā nedēļas dienā?, Ko dara?.
Kad atbildes uz visiem jautājumiem ir uzrakstītas, atlokiet lapu un lasiet izveidotos teikumus! Tie noteikti ir izdevušies ļoti jautri, vai ne?

Roberta dienasgrāmata



Katru rītu mamma mani pamodina, un sākas jauna diena. Es paskatos kalendārā, lai zinātu šodienas datumu un nedēļas dienu. Pirmdienās un trešdienās man pēc skolas ir futbola treniņš, un es ļoti gaidu šīs dienas.

Janvārī man ir vārdadiena.

Man ļoti patīk ziema, jo tad ir sniegs un Ziemassvētki.

Vasarā manai omītei ir dzimšanas diena, ir silts laiks, sākas skolas brīvlaiks un es dodos uz laukiem.

Pastāsti arī tu par savu nedēļu! Kurās dienās tev ir nodarbības? Kad tu svini savu dzimšanas dienu? Kurš gadalaiks tev patīk visvairāk?

Valodas izaicinājums



Kļūsti par kalendāra ekspertu!



Lasi!



Krišjānis Zeļģis

mēnešu sacensības

katru gadu notiek mēnešu sacensības
ir populārie mēneši kas parasti ieņem pirmās vietas
jūlijs jūnijs augusts kādreiz gadās arī maijs
bet ir kāds īsais mēnesis ko neviens nekad nepiemin
ja vien pašam nav dzimšanas diena tajā
tas ir februāris

tad ir gan sniegs gan sals un

tas nav arī pārāk garš
mērenība ir jācieš
vienmēr saka Vectēvs mans
un lai arī ne vienmēr saprotu
ko viņš runā par politiku
šoreiz būs man jāpiekrīt un
balva jādod
februārim

Klausies un ievieto vārdus!

Strādājiet pāros vai grupās!





Vai tu zināji



Senos laikos cilvēki ievēroja, ka dabā viss atkārtojas – dienas, mēneši un gadalaiki.

Viņi sāka skaitīt dienas, lai zinātu, kad sēt labību un kad gaidīt ražu. Senie ēģiptieši pamanīja, ka Nīlas plūdi atkārtojas vienā un tajā pašā laikā.

Viņi saskaitīja, ka gadā ir 365 dienas, un sadalīja gadu 12 mēnešos. Tā radās viens no pirmajiem kalendāriem pasaulē. Vēlāk imperators Jūlijs Cēzars izveidoja 12 mēnešu kalendāru, kas saskan ar Zemes kustību ap Sauli.



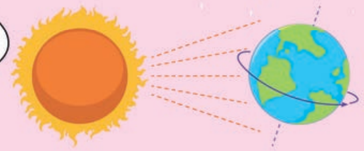



Klausies pasaku! Izraksti svarīgākos vārdus, lai tos labāk atcerētos!

Bibliotekāres Guntas padoms



Laiks var ritēt dažādi – pa dienām, nedēļām vai mēnešiem.

Arī grāmatās mēs varam sekot laikam līdzi. Lasi Grega vai Nikijas dienasgrāmatu!



Tu arī raksti dienasgrāmatu? Pamēģini! Vienu nedēļu raksti visu, kas notiek. Ir tik interesanti vēlāk lasīt savu dienasgrāmatu!

Līdzfinansē Eiropas Savienība
2027 Nacionālais attīstības plāns
Valsts izglītības attīstības aģentūra
Latviešu valodas aģentūra

Eiropas Sociālā fonda Plus projekts Nr. 4.2.2.3/1/24/I/001 „Pedagogu profesionālā atbalsta sistēmas izveide"